Het Vlinderhuis

Een WARME plek voor (klein)kinderen van patiënten met een ernstige aandoening





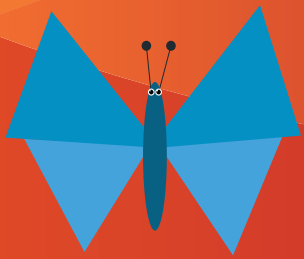

azdelta

Uw ziekenhuis.

Beste ouders en grootouders

Een confrontatie met ziekte, overlijden of een andere ingrijpende gebeurtenis heeft een impact op het volledige gezin.

Je stelt je vragen ...

- Hoe vertel ik het aan de kinderen?
- Hoe reageer ik beter wel/niet?
- Welke vragen zullen de kinderen stellen?
- En wat moet ik daarop antwoorden?

Als (groot)ouder kan je terecht bij de betrokken zorgverleners (arts, verpleegkundige, psycholoog, sociaal assistent en medewerker van de dienst spirituele zorg).

Voor kinderen is dat vaak moeilijker, hoewel ook zij nood kunnen hebben aan opvang en begeleiding. Emoties waar ze niet altijd woorden voor vinden, kunnen ze vaak wel kwijt in creativiteit en spel. Het Vlinderhuis wil de gelegenheid en ruimte daarvoor bieden aan de (klein)kinderen van onze patiënten.

Het team van

Het Vlinderhuis

Elke **woensdagnamiddag** kunnen kinderen en jongeren terecht in het Vlinderhuis, samen met lotgenoten. Hiervoor dien je je kind telkens op voorhand in te schrijven.

Sommigen kinderen en jongeren hebben echter meer nood aan **individuele ondersteuning.** Dat kan op afspraak bij de kinderpsychologe.

Ook jij als (groot)ouder bent er welkom, in het bijzonder met je zorgen en vragen rond de opvang van je (klein)kind.

Alle begeleidingen in het Vlinderhuis zijn **kosteloos**.

Van harte welkom in het Vlinderhuis

- Je bent tussen 0 en 18 jaar.
- Iemand van wie je houdt, is ernstig ziek ...
- Je komt mee naar het ziekenhuis omdat je mama, papa, broer of zus, grootouder ... hier moet zijn.
- Je zoekt een beetje troost of je wil even weg uit de ziekenhuiskamer.
- Je hebt vragen over de ziekte en behandeling.
- Je wil graag samen zijn met leeftijd- en lotgenoten.
- Je voelt je alleen met je gevoelens.

Wat kan je doen in het Vlinderhuis?

Via woorden, spel en creativiteit kan je er als kind of jongere omgaan met je emoties en vragen. Dit volgens jouw eigen tempo en behoeften, in een veilige omgeving.

Je wordt hierbij ondersteund door deskundige begeleiders. Kortom: een ruimte waar je gewoon even ‘jezelf’ kan zijn en op adem komen.

Contact

AZ Delta Campus Rumbeke
Locatie: 2F4

Ilse Doom
Kinderpsychologe en
coördinator van het Vlinderhuis
t 051 23 81 87
e ilse.doom@azdelta.be

Het Vlinderhuis is **elke** woensdagnamiddag open van **13.30 uur tot 16.00 uur**.
Er dient telkens op voorhand ingeschreven te worden. Dit kan door contact te nemen met Ilse Doom.

Bij **elk bezoek** (woensdagnamiddag of individueel op afspraak) moeten de kinderen **zich aanmelden** aan het algemeen onthaal.

www.azdelta.be

Bron: info Ilse Doom