

Verpleegafdeling acute geriatrie



azdelta

Uw ziekenhuis.

Beste patiënt

Wij heten u welkom op onze verpleegafdeling acute geriatrie. In deze brochure willen we u, kort, wat uitleg geven over onze afdeling. Mochten er, na het lezen van deze brochure, nog vragen bij u opkomen? Aarzel dan niet om ze te stellen aan de arts of aan de medewerkers van de afdeling. Wij wensen u een spoedig herstel toe en een aangenaam verblijf op de geriatrie.

Het team acute geriatrie

Het verblijf op de afdeling

Geriatricie specialiseert zich in de **verzorging én de behandeling van ouderen**. Kwetsbare ouderen met vaak een complexe medische problematiek. Vaak zijn verschillende orgaanstelsels ziek en lijkt er een neerwaartse spiraal waardoor u meer zorgbehoevend wordt.

Het team richt zich er op om de acute en/of chronische aandoeningen multidisciplinair aan te pakken. Multidisciplinair betekent het samenwerken met verschillende disciplines. Deze diensten worden verder in de brochure overlopen. Het doel is om de patiënt te laten aansterken om zijn zelfstandigheid terug te winnen.

Er wordt een **medisch behandelingsplan en verzorgingsplan** opgesteld. Er wordt gestreefd naar een zo kort mogelijke opnameduur met maximaal herstel en het behoud of verbeteren van de zelfredzaamheid.

Mocht er toch een minder goede of negatieve diagnose worden vastgesteld dan zal de focus, in overleg met het team, de patiënt en de familie, verlegd worden naar een kwalitatieve verdere levensduur.

Hebt u een **officieel aangestelde vertrouwenspersoon**? Laat het ons dan weten en breng ons ook op de hoogte van een (negatieve) wilsverklaring, als u die hebt opgesteld.

Als u dat wenst, kunt u een beroep doen op een psycholoog of een medewerker van de spirituele dienst.

Op afspraak kan een kapper of pedicure gevraagd worden. De kosten hiervoor komen bovenop de ziekenhuisfactuur, maar moeten contant vooraf betaald worden.

Het multidisciplinair team

Verschillende zorgverstrekkers verstrekken vanuit hun eigen specialisatie de nodige zorg verstrekken of geven advies. Juist omdat er vaak méér aan de hand is, is die samenwerking van verschillende disciplines praktisch en doeltreffend.

We richten ons niet enkel op de huidige reden van opname maar ook op al bekende aandoeningen (bv. diabetes, hoge bloeddruk, parkinson...).

De hoofdverpleegkundige

De hoofdverpleegkundige heeft dagelijks overleg met de behandelende arts en stuurt het team aan. Voor telefonisch contact met de hoofdverpleegkundige vragen we dit, indien mogelijk, te doen tussen 14 en 16 uur.

De geriater

De geriater stelt de diagnose en maakt samen met het team een zorgplan op. De geformuleerde doelstellingen en behandelingen worden door iedere geriater dagelijks geëvalueerd.

De verpleegkundigen en zorgkundigen

Verpleegkundigen en zorgkundigen staan in voor de uitvoering van het zorg- en behandelingsplan. De verpleegkundige zorg vertrekt vanuit de individuele behoeften van de patiënt. Er wordt gestreefd naar een maximale zelfredzaamheid met respect voor het zelfbeslissingsrecht en eigenheid van iedere hulpvrager.

De kinesitherapeut

Het verbeteren en het onderhouden van de beweeglijkheid, spierkracht en de functionele mogelijkheden zijn essentieel voor het best mogelijke herstel. Vanaf het ogenblik dat de gezondheidstoestand het toelaat gaat, plannen we oefeningen in de oefenzaal.



De ergotherapeut

Met gerichte oefeningen worden de dagelijkse vaardigheden, die het zelfstandig functioneren ondersteunen, verbeterd. We zoeken ook naar de gepaste hulpmiddelen om de zelfstandigheid te verbeteren of behouden. Bijkomend bieden we passende adviezen aan voor de thuissituatie.

De logopedist

De logopedist onderzoekt slikproblemen en stelt een voedingsadvies op, op maat van elke patiënt. Zo kan de voeding worden gemixt en kunnen dranken ingedikkt worden... We geven persoonlijke adviezen en tips. Daarnaast leren we zo nodig technieken aan om het slikken te verbeteren. Voor stoornissen in taal, stem, concentratie, geheugen, oriëntatie, wordt een logopedische diagnose gesteld. De logopedist geeft gerichte oefeningen en communicatietips voor patiënt en omgeving.

De diëtist

De diëtist zorgt voor een aangepast dieet per patiënt en zorgt voor de nodige begeleiding hierbij. Daarnaast volgt de diëtist de gewichtsevolutie en eetlust op. Bij bijvoorbeeld een (risico op) ondervoeding wordt samen met de patiënt en de teamleden bekeken wat de mogelijkheden zijn om de voedingsinname te verbeteren en zo te voldoen aan de voedingsbehoefte.

De sociale dienst

Samen met u, uw familie en de bestaande diensten wordt al vanaf de opname gezocht naar mogelijkheden om uw vertrek uit het ziekenhuis zo vlot mogelijk te laten verlopen.

Wanneer u meer hulp nodig hebt om zelfstandig thuis te blijven wonen, of uw mantelzorger wordt overbelast, of u overweegt de stap te zetten naar een andere woonvorm zoals een serviceflat of woon-zorgcentrum, dan zal de sociale dienst u hiervoor de nodige informatie bezorgen.

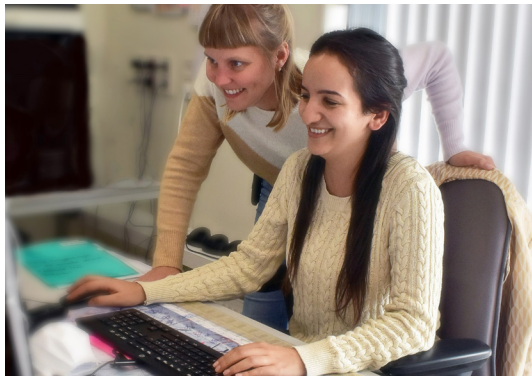

Zaalronde artsen

Het exacte moment dat de arts langskomt op de kamer is afhankelijk van op welke afdeling u verblijft en op welke campus. U kunt bij de hoofdverpleegkundige navragen wanneer de arts langskomt.

Medische gegevens kunnen we niet telefonisch doorgeven, om privacyredenen. Als uw mantelzorger of naaste familielid bijkomende informatie wenst, kunnen zij steeds bij de hoofdverpleegkundige terecht. Wensen uw familieleden een afspraak bij de behandelende arts, dan kunnen zij dit aanvragen via de hoofdverpleegkundige. Zij zet dan een afspraak vast.

We vragen om één contactpersoon per patiënt aan te duiden voor telefonisch contact met de hoofdverpleegkundige.

Veiligheid

Om veiligheidsredenen brengt u zo weinig mogelijk waardevolle bezittingen mee naar het ziekenhuis. Op uw kamer hebt u een kluis ter beschikking.

Het is verboden te roken op de afdeling.

Voor de brandveiligheid adviseren wij u om de kamerdeur dicht te laten.

Bij opname in het ziekenhuis krijgt u een identificatiebandje rond uw pols. U mag dit niet verwijderen. Als het toch loskomt, meld dit aan uw verpleegkundige.

Thuismedicatie en insuline mogen om veiligheidsredenen niet op de kamer bewaard worden. Geef deze mee terug naar huis of u geeft ze af aan de verpleegkundige die dit in het verpleeglokaal zal bewaren.

Praktisch

Benodigheden

Bij voorkeur worden volgende zaken meegebracht van thuis naar het ziekenhuis:

- dag- en nachtkledij.
- voldoende toiletgerief (ook scheerapparaat)
- veilig en gesloten schoeisel.
- persoonlijke zaken zoals bril, hoorapparaat, tandprothese...
- loophulpmiddel: stok, vast loopkader, 2-wielsrollator, 4-wielsrollator raden we aan om van thuis mee te brengen, zeker te naamtekenen (deze kunnen ook op de afdeling geleend of verstrekt worden).
- verwijsbrief van de huisarts.
- de lijst met medicatie die u thuis neemt.

Let op: u hebt geen identiteitskaart nodig tijdens de opname. Om verlies te voorkomen vragen wij om deze mee te nemen naar huis.

Telefoon/laptop

U mag uw gsm gebruiken op de afdeling.

In campus Rumbeke en Menen kan een vast telefoontoestel geleend worden als u geen gsm hebt of kunt gebruiken.

U kunt een code voor gratis draadloos internet (wifi) aanvragen via de verpleegkundige.

Bezoeken

Bezoek is van harte welkom tussen 14 en 20 uur. We vragen deze bezoeken te respecteren in het belang van de noodzakelijke rust voor de patiënten en om een vlotte organisatie van de zorg te kunnen garanderen.

Uit respect voor de privacy vragen we bezoekers om de kamer te verlaten wanneer een zorgverlener of een arts de kamer binnenkomt.

In sommige omstandigheden wordt bezoek buiten deze bezoeken toegelaten. U neemt hiervoor best contact op met de hoofdverpleegkundige.

In sommige omstandigheden is het raadzaam om de website te raadplegen in kader van bezoekbeperkingen (bv. bij een covidpandemie: aantal toegelaten bezoekers op kamer, steeds mondkapje te dragen...)

Vertrek uit het ziekenhuis

Wij streven ernaar om u in de voormiddag te laten vertrekken.

Bij uw vertrek controleert u of u alle persoonlijke spullen en eventuele afgegeven thuismedicatie terug mee hebt naar huis. Achtergelaten voorwerpen worden nog 4 weken op de afdeling bewaard.

Bij uw thuiskomst vragen wij u om zo snel mogelijk uw huisarts te contacteren.

Wat krijgt u mee bij uw vertrek?

- Een ontslagbrief voor uw huisarts
- Een gedetailleerd schema van de medicatie
- Medicatie wordt meegegeven tot en met de volgende werkdag
- Afgegeven thuismedicatie
- Attesten (indien nodig)

- Een niet-medische ontslagbrief, met de gegevens van de afdeling en informatie voor de mantelzorger/thuisverpleegkundige/woonzorgcentrum. Hier staan ook de eventuele afspraken in vermeld.

Als dit geregeld is, kunt u vertrekken. Verwittig de verpleegkundige op het moment van uw vertrek.

Tevreden?

Tevreden (of niet)? Laat het ons weten en maak onze afdeling beter! Bij opname hebben we uw e-mailadres gevraagd. Binnen een week na uw vertrek uit het ziekenhuis ontvangt u een e-mail met een link naar een anonieme tevredenheidsenquête. Dankzij uw medewerking kunnen we zorgen voor een verbetering van onze zorg en service. Bedankt voor uw hulp!

Notities

A series of 20 horizontal dotted lines for writing notes.

Dotted lines for writing.

Contact

CAMPUS RUMBEKE

Hoofdverpleegkundige geriatrie 1

Stefanie Debals

t 051 23 81 00

e afd.ger1.rumbeke@azdelta.be

Hoofdverpleegkundige geriatrie 2

Olivier Schoonheere

t 051 23 83 48

e afd.ger2.rumbeke@azdelta.be

CAMPUS MENEN

Hoofdverpleegkundige geriatrie 1

Sara Galliez

t 056 52 21 63

e afd.ger1.menen@azdelta.be

Hoofdverpleegkundige geriatrie 2

Wouter Schepens

t 056 52 24 40

e afd.ger2.menen@azdelta.be

CAMPUS TORHOUT

Hoofdverpleegkundige geriatrie 1

Janneman Schouteten

t 050 23 23 20

e afd.ger1.torhout.be

Hoofdverpleegkundige geriatrie 2

Micheline Vandenbergh

t 050 23 23 60

e afd.ger2.torhout.be

www.azdelta.be

Bron: dienst geriatrie

Artsen

Dr. Felicia Bentin (Rumbeke en Menen)

Dr. Caroline Bonnaeve (Rumbeke)

Dr. Ilse Casteleyn (Torhout)

Dr. Katrien Cobbaert (Rumbeke en Menen)

Dr. Eva De Raes (Torhout)

Dr. Celine Detremerie (Rumbeke)

Dr. Bart Ghesquière (Rumbeke)

Dr. Benedikte Maenhout (Rumbeke en Menen)

Dr. Hanne Maes (Rumbeke)

Dr. Ann Verbrugge (Rumbeke)

Dr. Liesbeth Verstraete (Torhout)